



BTES 2025



WINNTER CAMP

HAVE FUN IN CEBU

2025/1/21 – 2/10

7
Days

14
Days

21
Days

BOOK NOW



Brainy Tutelage English School, Inc.



BTES CEBU WINTER ENGLISH CAMP



PHILIPPINES - CEBU

所要時間：約5時間
(日本-セブ)



Brainy Tutelage English School

- セブ中心地
- 多様なカリキュラム
- 24時間警備



10歳から17歳の 生徒の単独渡航

保護者の付添不要



BTES

学校紹介

BTESについて

学校名	Brainy Tutelage English School	設立年度	2022年
所在地	フィリピン・セブ島	定員人数	220名
敷地面積	5888m ²	教室、寮面積	3120m ²
学校環境	マンツーマンクラス：120室、グループクラス教室：12室、 寮：80室（各部屋にトイレ、シャワー有）		
校内設備	マンツーマン教室、グループ教室、ダイニング、ジム、売店、ビリヤード、バドミントンコート、卓球台、ピアノ、シアタールーム、プール、自習室、カフェテリア、医務室、Wi-Fi完備		
住所	President Ramon Magsaysay Extension Kasambagan, Mabolo, Cebu, Philippines		
現地電話番号	PLDT (032) 509-1835 Globe (032) 326-3634		
メールアドレス	contact@btes.com.tw		

BTES Winter Camp 1日のスケジュール (例)

07:00 - 08:00	朝食	
08:00 - 08:45	1st	マンツーマン
08:55 - 09:40	2nd	マンツーマン
09:50 - 10:35	3rd	マンツーマン
10:45 - 11:30	4th	マンツーマン
11:40 - 12:25	5th	グループレッスン
12:25 - 13:10	昼食	
13:20 - 14:05	お昼休憩	
14:15 - 15:00	6th	グループレッスン
15:10 - 15:55	7th	グループレッスン
16:05 - 16:50	8th	グループレッスン
17:00 - 17:45	9th	グループレッスン
18:00 - 19:00	夕食	
19:00 - 20:00	休憩	家族に電話
20:00 - 21:00	夜間授業	単語学習/宿題

マンツーマン X 4

 Immersion learning

Listening, Speaking, Reading, Writing

グループレッスン X 5

 Happy learning



Robot | Multi-national Cultural
Food DIY | Multimedia | Activity

夜間授業 X 1

アクティビティの開催状況に基づいて変動する場合がございます。

単語学習、宿題、日記など

携帯使用時間

- 月～木：19:00 - 20:00
- 金：19:00 ~ 日：20:00

* 上記の時間割は参考例であり、変更となる可能性があります。

さまざまな授業スタイル

Man To Man



Multi-national cultural



Robot Interaction



Group Class



Food DIY



Evening Word Training



BTES 快適な授業環境

マンツーマン教室

- ・デジタル黒板
- ・快適なスペース

さまざまな教育機器



パーティション仕様ではなく、個室
式で授業に集中することができます。

電子ボード使用でホワイト
ボードの匂いやほこり
を避けます。

学習効果を高める興味深い教材



楽しく、生き生きとしたさまざまな学習スタイルの提供



プロフェッショナルな教育チーム



BTES English's Teachers

BTESはプロフェッショナルなトレーニングを受けた経験豊富な教師たちが揃う理想的な語学学校です。生徒が効果的かつ楽しく英語を学べるよう質の高い授業を提供しています。



Best Learning, Best Living!



国際ボランティア活動

BTESでは、地元の方々と協力し、ボランティア活動を行っています。さまざまな国籍の参加者と一緒に活動することができ、活動を通して新しい文化を学び、自分の視野を広め、成長することができます。





施設紹介

学習環境



ロビー



図書室



自習室



マンツーマン教室



グループプレッスルーム

生活環境



2F 交流エリア



専用バスルーム



3F インスタ映えスポット 



温水シャワー



冷蔵庫



鏡



机



洗濯籠



WiFi



エアコン



クローゼット

お部屋のタイプ&スタイル

2F

Spain Literary Style



3F

Japanese Minimalist Style



2F

お部屋のタイプ

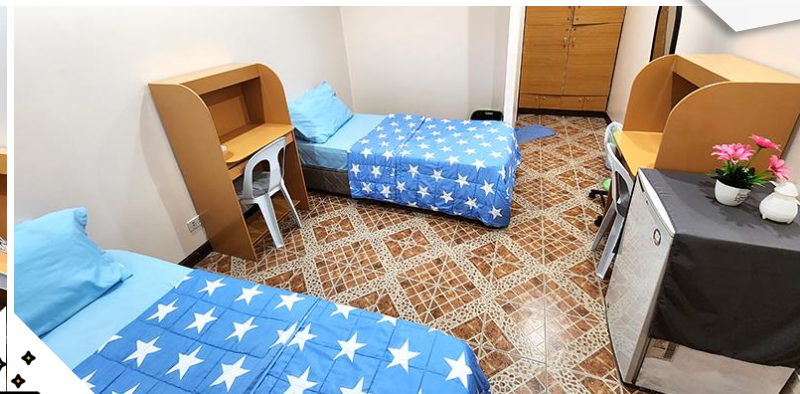

3F

お部屋のタイプ



4人部屋

- ・二段ベッド×2
- ・外窓

3人部屋

- ・二段ベッド+シングルベッド
- ・外窓



3F

お部屋のタイプ

2人部屋

- ・二段ベッド×2
- ・廊下側に窓



1人部屋

- ・大きなベッド
- ・廊下側に窓



バランスの取れた食事

本校ではビュッフェ形式、お弁当形式の二つの形式を取り入れています。日替わりメニューでバリエーションが豊富です。土日祝日の授業がない日も食事の提供があるのでご安心ください。

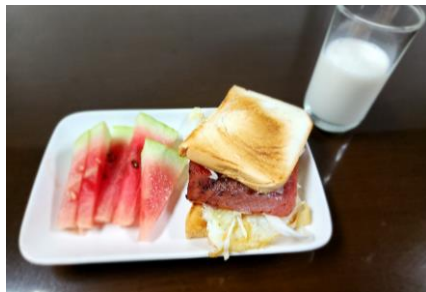

キャンパス内で体験できる施設

キャンパス内には屋内プールが大小ひとつずつあります。ジムも器具が充実していて、勉強後にリフレッシュすることができます。
また、卓球台、ビリヤード、バドミントンコートもあり、キャンパス内では自由時間に遊べるレジャーも充実しています！



プール



ジム



卓球



バドミントン



ビリヤード



シアタールーム

便利な立地

本校はセブ島の中心部に位置し、近くにはスーパーやコンビニ、レストラン、ショッピングモールなども充実しています



空港から学校までタクシーで約30分の距離です。

2025 週末アクティビティ



**国際
ボランティア**
* ボランティア証明証書授与

**Ayala
両替**

**Happy Lunar
New Year's
Eve**

	THU.	SAT.	SUN.
1 WEEK	1/23 IT ナイトマーケット Sugbo Mercado	1/25 シティツアー City Tour + SM City	1/26 アイランドホッピング Caohagan Island
2 WEEK	1/30 英語で買い物 Robinsons Easymart	2/01 - 2/02 LOHAS リゾート 一泊二日のリゾート+ マクタンツアー	
3 WEEK	2/06 英語で買い物 Puregold Kasambagan	2/08 アイススケート SM Seaside + Activity	2/09 ボホールツアー ボホール島

* BTESではアクティビティや気候の状況に応じて日程やアクティビティを変更する可能性があります

週末アクティビティ

SUMPTUOUS



Have Fun
In CEBU!!



1

1 週目



シティーツアー+ Caohagan Island

- ・おすすめの観光スポット巡り
- ・島の景色を楽しむ

2

2 週目



1泊2日のLOHASリゾート

- ・本格的な真夏を楽しむ
- ・マクタン島でのんびり

3

3 週目



ボホール島+アイススケート

- ・チョコレートヒルズから見る景色を体験
- ・アイススケートの楽しさを体験

WONDERFUL



日常生活での学習



生徒の安全管理



寮の管理

パトロールと生徒の問題対応/学校警備員による24時間体制の定期パトロール



スタッフによる空港送迎

当校スタッフが空港送迎を行います。



携帯電話の使用制限

子供たちが携帯電話を使う時間を効果的に管理
夜には携帯電話を返却し、家族に安全を報告できるようにします。



最新情報のアップデート

子供たちの学校生活の写真やビデオを保護者が確認できるようにします。

2025 BTES WINTER CAMP 料金



7 DAYS

1期 1/21 – 1/27

2期 1/28 – 2/03

USD **1,198**

Original USD ~~1,299~~

14 DAYS

1/21 – 2/03

1/28 – 2/10

USD **1,798**

Original USD ~~1,999~~

人気

21 DAYS

1/21 – 2/10

USD **2,198**

Original USD ~~2,599~~

2024年11月30日までの申し込みで早期割引適用 **USD 100 / 一人当たり**

 入学金、授業料、宿泊費(4人部屋)、諸学費、教科書代、寮光熱費、寮管理費、ランドリーサービス、清掃サービス、学内食事、平日アクティビティ、週末アクティビティ、オリジナルTシャツ、入学記念バッグ(文房具セット付)、入場許可証、SSP、SSP-E Card、送迎サービス

 航空券、ビザ及び政府書類、保険、WEG申請料、キャンパス内での個人的な費用

早期登録でお得に！

キャンプ料金 & アップグレード料金詳細

期間	Original	Study Tour料金/一人当たり		お部屋アップグレード /一人当たり		
		生徒	保護者	3人部屋	2人部屋	1人部屋
7 Days	\$1,299	\$1,198	\$1,178	+\$35	+\$50	+\$90
14 Days	\$1,999	\$1,798	\$1,748	+\$75	+\$100	+\$175
21 Days	\$2,599	\$2,198	\$2,098	+\$110	+\$150	+\$260

- 通貨：USD
- 保護者のスケジュール：マンツーマンレッスン4コマ/1日当たり
- 2024年11月30日までの申し込みで早期割引適用

The time we spent together
that summer vacation...

2024 Summer Camp



2024 BTES Summer Camp ハイライト



Off-campus travel

2024 BTES Summer Camp ハイライト



2024 BTES Summer Camp ハイライト



2024 BTES Summer Camp ハイライト



安全に生活を送るためのコツ

01

適切な場所

セブは多くの商業施設やIT産業のための特別経済区があり、人気の観光であるため、比較的危険が少ないです。

02

文化の尊重

不必要なトラブルを避けるためには現地の風習や文化に適応することが必要です。

03

食品衛生に注意を払う

生の食べ物や衛生的でない食べ物を食べないようにしましょう。

04

持ち物に注意を払う

スタディーツアー中は貴重品を持ち歩かず、現金を見せないようにしましょう。

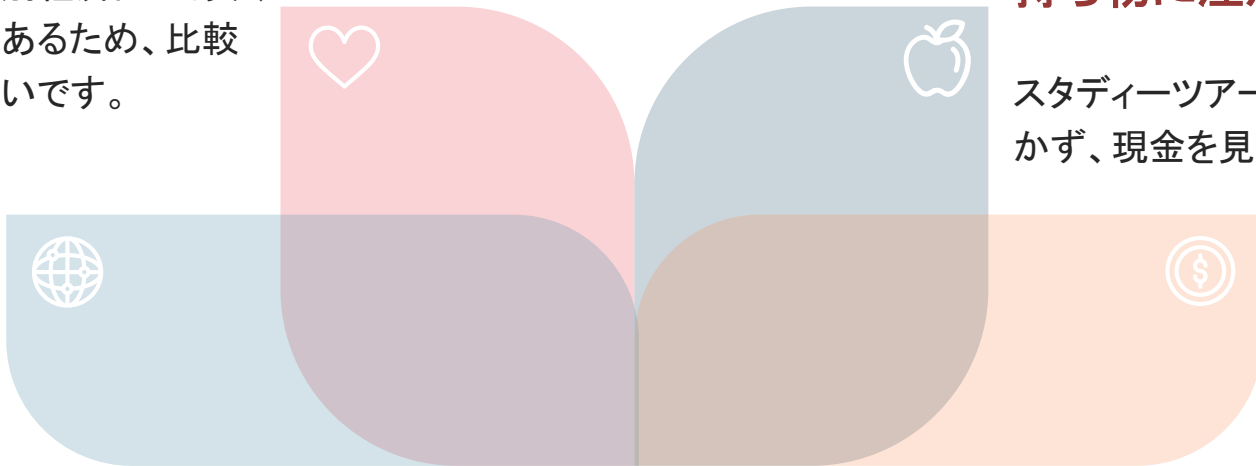

15歳以上の生徒の費用の参考



航空券

航空券(往復)	5万円前後
---------	-------

*ピークシーズンは航空券の価格が高くなります。



海外保険

海外保険	1万円前後 (期間、保険会社によって異なる)
------	---------------------------



ビザ

ビザ	最大30日間ビザ不要
----	------------

15歳未満の保護者なしでの渡航

*Please be subject to the actual application status and fee.



航空券

航空券(往復)

5万円前後

*ピークシーズンは航空券の価格が高くなります。



海外保険

海外保険

1万円前後
(期間、保険会社によって異なる)



必要書類

公証料金	3,500円
照合料金	3,500円
フィリピンWEG申請料	3,120フィリピンペソ
合計	約15,000円前後

*その他必要書類ございますのでご注意ください。
詳しくはフィリピン政府ホームページをご確認ください。

生徒の体験談



BTES provides great teachers and resources, and the teachers are very patient with children and adults.

—— Student : Gloria

The teachers are very serious about teaching everyone English, which is really fun here and makes me more confident to speak English.

—— Student : Jeoyin



Thank you for this opportunity to come to BTES, my English has improved a lot.

—— Student : Sherwin



Thank you

Make the move. Make the action.

You are the Best !