

2024

グローバルスタンダード
語学院
出発前 オリエンテーション



マバラカット・シティ大学 英語教育センター



フィリピン留学の
メリット

1. 簡単な研修準備
2. 優しい講師陣
3. 個人のレベルに合わせた1対1授業
4. 他国に比べて安い学費

- 一日平均6～8時間の集中学習



フィリピンクラーク(Clark)の紹介

経済特区	<ul style="list-style-type: none"> ✓ 輸出入が自由な免税区域（経済特区） 大統領直属管理運営、輸出入が自由な免税区域 電力、上下水道、通信、治安などを独自に管理
環境	<ul style="list-style-type: none"> ✓ 無公害で快適な美しいリゾート地
安全性	<ul style="list-style-type: none"> ✓ フィリピンで最も安全で、外国人が多く居住 フィリピン大統領別荘、特殊階層（軍人、外国人など）及び富裕層居住地域クラーク全域を軍人と警察が24時間警戒勤務 総合病院10分、個人病院及び24時間救急室2分以内
交通	<ul style="list-style-type: none"> ✓ 国際航空路線を保有する交通の要衝地 クラーク直行便(アジアナ/フィリピン航空/ジンエアー)利用：週3回～毎日運航 学校から約5分の距離、登録車両のみ通行が可能のため静かで安全
レジャー 娯楽施設	<ul style="list-style-type: none"> ✓ フィリピンのカリフォルニアと呼ばれるほど国際的なリゾート地 ゴルフ場7ヶ所、ウォーターパーク2ヶ所、免税店7ヶ所、カジノ3ヶ所 周辺環境と施設物が綺麗で整然とした田園都市。



クラーク(Clark)

フィリピンで最も安全で教育環境が保証されている地域

- ◎ 場所： マニラ北へ80km（約1時間30分）
- ◎ 面積： 約1000平方キロメートル（東京都の半分弱）
- ◎ 人口： 40万人(キリスト教徒約1万人余り)







ウォーターパーク



ウォーターパーク



動物園



乗馬場



カフェテリア



カフェテリア



GS 語学院紹介

設立年度	2005年設立 / 2011年大学付属認証
分類	大学付属
地域	クラーク
定員	約350人収容可能
講義室	293室(1対1及びグループ教室)
講師	200名
寄宿舍	300個(1,2,3,4人部屋)
教育施設	体育施設(ジム、プール、ゴルフ場、バスケットボール台、卓球台) 売店、カフェ、自習室



■ 教育施設

1対1 講義室	グループ教室	大講義室	ビデオ教室	講師 研究室	図書館
230	60	3	20	2	1



プール



プールシーティングエリア

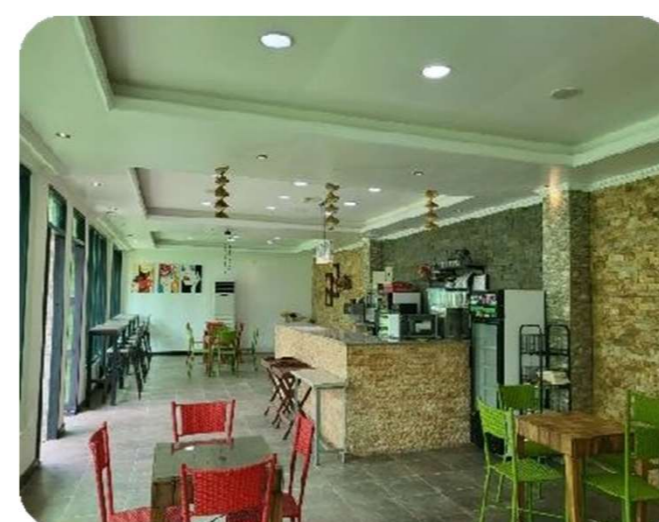

学園内のカフェ



屋外バンブーハウス



1対1 講義室



グループ教室



大講義室



図書館

■ アメニティ

食堂

- 約150人が同時に食事可能
- 1日3食アジア料理(肉/魚類 毎日提供)
- 専門栄養士による食事編成
- 食堂内にエアコン施設及び冷温水器設置
- 徹底した衛生管理監督(冷水器、防虫扉、防虫ネットの設置、随時防虫作業)

施設案内

• 体育施設

プール
ゴルフ練習場
卓球場
ジム
バスケットボール場

• 施設

売店
バンブーハウス
ランドリー

• ガードハウス

- 24時間3交代制
- 学校全体のパトロール
- 外部の人の立ち入り禁止
- 学生の無断外出・外泊防止



■ GS語学院ならではのメリット

1. 留学に 最適な環境

- 治安保証
- 多彩な施設
- 活動環境

2. 優秀な 講師陣

- 長期勤務
先生90%以上
- 4大保険の保証
と安定した教育
環境

3. クラーク 空港に 近接

- 学院から5分圏内
- 入・出国時に便利

4. 24時間 迅速な 対応

- スタッフ・先生
が寮に常駐
- 迅速な対応
および管理

5. IELTS 最高 合格率

- IELTS保証
クラスの運営

※食堂, 洗濯所, 整備チーム, 運転手, 電気技師, 清掃チーム : 25人

1対1 / グループ授業のご案内

1対1 授業

- 1対1 授業 4回 (1回40分授業)
- 読解、聴取、記述、会話など各領域に特化した授業
- 英語に対する自信の向上
- 個々のレベルに応じた弱点を把握、短期間で英語力を向上



グループ授業

- グループ授業 2回 (1回40分授業)
- レベル別6~8人によるディスカッション形式の授業
- 同じグループ内で自分の英語力を把握し、様々な表現を身につけることができる授業



■ 一日の教育スケジュール(ESLコース基準)

区分		時間(40分)	時間帯	授業内容
1対1授業		4回	日中時間	一般英語, TOEIC, ビジネス英語
1対6~ 1対8 グループ 授業	ネイティブ講師 グループ授業	2回	日中時間	英会話, グループディスカッション
	小人数制 特注授業			
特別授業(自主)			夜間	CNN, TOEIC
自己啓発活動(自主)			放課後	ゴルフ練習場, プール, 卓球場など使用可能
自主学習(自主)			放課後	推奨自主学習 20:00~24:00

■ 一日の教育スケジュール(ESLコース基準)

時間	スケジュール	詳細内容
06:30 ~ 07:00		起床と朝の運動
07:00 ~ 08:00		朝食(アジアンフード)
08:00 ~ 08:40	1時間目	1対1 授業
08:50 ~ 09:30	2時間目	1対1 授業
09:40 ~ 10:20	3時間目	1対1 授業
10:30 ~ 11:10	4時間目	1対1 授業
11:20 ~ 12:00	5時間目	グループレッスン
12:00 ~ 13:00		昼食(アジアンフード)
13:00 ~ 13:40	6時間目	グループレッスン
13:50 ~ 14:30	7時間目	グループレッスン
14:40 ~ 15:20	8時間目	TOEIC (選択授業)
15:30 ~ 18:00	自己啓発活動	ゴルフ, 水泳, ジョギングなど
18:00 ~ 19:00		夕食(アジアンフード)
19:00 ~ 19:40	9時間目	CNN (選択授業)
20:00 ~ 23:00	自主学习	義務自主学习 20:00~22:00 / 推奨自主学习 22:00~23:00
23:00 ~		個人時間・就寝

※ 현지 사정으로 일정이 변경 될 수 있음

■ 規定事項

✓ 授業不参加者規定

- ① 1週間に3回以上当日授業を欠席した場合、金曜日の外出禁止
- ② 1週間の全授業中、5回以上欠席した場合、その授業は自動的に休講とする
- * 同意書作成後、授業再開可能
- ③ 授業1回欠席の場合、当日外出禁止
- ④ 1週間以内に全授業を6回以上欠席した場合、保護者に通知し、学院修了の意思が無いものとする
- →自動退学処分
- ⑤ 病欠学生はその時間までにオフィスに病欠を報告しなければならず、当日の外出は禁止
- (病欠を利用して外出しようとする目的を阻止)



■ 規定事項

✓ テスト及び授業未履行者規定

- ① 3週間以上の受講者は月末テストへの出席が必須
- ② 月末テスト対象者不参加の場合、当日の外出禁止
- ③ 宿題や授業に関する教師の指示を履行しない場合、警告措置
- ④ 宿題や授業に関する教師の指示を2回以上履行しない場合、面談及び2次警告を行う
- ⑤ 宿題や授業に関する教師の指示を3回以上履行しない場合、その授業は休講とする

✓ 外出・外泊の門限規定

※ 門限：月～木 (平日外出禁止、決まった時間のみ外出可能16:00～19:00)

金・土 (02:00)、日・祝日 (21:00)

- ① 門限後1時間以内に戻った場合、警告と罰金500ペソが課される
- ② 門限後2時間以内に戻った場合、罰金500ペソと1週間外出禁止
- ③ 門限後2時間を超えて帰宅すると罰金1,000ペソ及び2週間外出禁止
- ④ 上記内容が2回摘発した場合、面談を行い誓約書作成、2週間外出禁止
- ⑤ 上記内容が3回摘発した場合、学院修了意思が無いとみなし通知及び自動退学処分

* 旅行計画書は最低2週間前に提出



■ 規定事項

✓ 寮規則

※寮内での喫煙・飲酒・ギャンブルの場合

- ① 1次摘発時、面談及び2週間外出禁止
- ② 2次摘発時、保護者に通知及び自動退学処分

✓ その他の規定事項

- ① 自動退学時には残期間に関わらず返金を行わない
- ② 個人の不注意で施設物を破損した場合の個人補償
- ③ 外出・外泊(正規・無断)および個人の不注意による事故は、個人が全責任を負う
- ④ プール利用時は必ず水着を着用

✓ 返金規定

- ① 登録料は返金されない
- ② 出国4日前まで寮50%、授業料70%返金



✓ 自動退学処分

- ① 1週間に6回以上欠席した場合
- ② 学生間で暴力及び性的虐待以上の事件が発生した場合
- ③ 現金及びその他の物品を盗んだ場合
- ④ 寮内での喫煙・飲酒・賭博の2回目の摘発時
- ⑤ 寮で混宿した場合
- ⑥ マネージャーや先生に暴言やセクハラをした場合

■ キャンセル・返金規定

1. キャンセル

- キャンセルは必ず書面で申請、登録料はいかなる場合にも返金不可
- 返金は 研修終了後30日以内に本人の通帳に入金

	キャンセル時期	寮費返金範囲	授業料返金範囲
出国前	出発4週間前	全額	全額
	出発4日前	2週間分を除く全額	全額
出国後	全期間の25%以内	週単位で計算、残余週間の総費用の60%返金	
	全期間の50%以内	週単位で計算、残余週間の総費用の50%返金	
	全期間の75%以内	週単位で計算、残余週間の総費用の25%返金	
	全期間の75%以上	返金不可	

2. 欠席, 遅刻, 未到着

- 事前連絡なしに開講日から3週間不参加の場合、事前に支払われた金額は一切返金無し
 - 開講日より遅れて到着したり、期間中に欠席した部分については、いかなる場合にも返金無し
- 欠席した時間の補講無し

3. 退校

- 学院規定違反、または学生の責任による退学処分を受けた場合、一切返金無し

※ 残余研修期間が4週間未満の場合は、キャンセルのタイミングに関わらず返金無し

※ 自然災害または天災により研修を中止する場合、返金無し

寮のご案内

寮の例：ラグジュアリー寮(2人部屋)



寮生活情報

- ベッド、机、クローゼット、トイレ&シャワー室、エアコン、冷蔵庫
- 食事：一日3食のアジアン料理提供/週末の特製料理
- 清掃：週2回提供(ベッドシーツは2週間に1回交換)
- 洗濯：週3回提供



■ 寄 宿 舎

寮タイプ	総数	シングル	ダブル	トリプル	クアドラプル	家族部屋
ラグジュアリー	56	2	-	-	32	22
プレミアム	28	-	6	2	20	-
スタンダード B	35	-	35	-	-	-
スタンダード C	10	-	-	10	-	-
スタンダード D	14	-	-	-	14	-
合 計	143	2	41	12	66	22

プレミアム寮 (2人部屋)



プレミアム寮 (4人部屋)

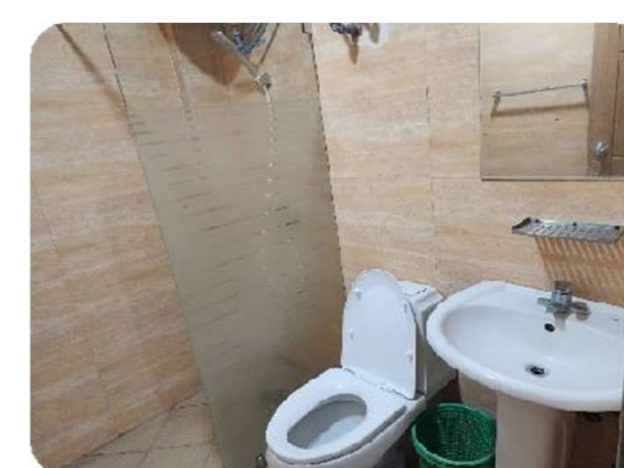
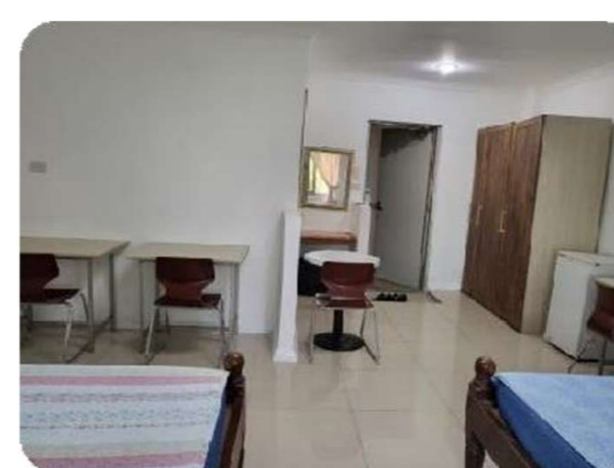

本館ラグジュアリー寮(1人部屋)



本館ラグジュアリー寮(1~4人部屋)



高級全室 洗浄便座設置



本館ラグジュアリー寮 ファミリー ツールーム(3~4人部屋)



スタンダード寮 B (2人部屋)



スタンダード寮 C (3人部屋)



スタンダード寮 D (4人部屋)



■ 授業風景



1対1授業



1対1授業



グループ授業



グループ授業



図書館



野外授業

■ 施設紹介



カフェ 外観



カフェ 内部



屋外プール



案内デスク



食堂



野外休憩と授業スペース

■ 施設紹介



屋外プール



ゴルフ練習場



バスケットボール場



ジム

■ ビザ、SSP、ACR I-CARDのご案内

フィリピン ビザ

- 観光ビザ

・**30日**以上の滞在の
場合、入国管理局
の許可を得て延長

SSP Special Study Permit (特別学習許可証)

- フィリピンで合法的に学ぶことができる研修許可書

・ **ビザとは無関係**

- 発行書類：米国ビザ用写真(5*5サイズ) 4枚

ACR I-CARD (外国人 登録証)

- フィリピンに
59日間 滞在する
外国人
※必ず外国人
登録が必要

■ 研修 準備物リスト

- パスポート
- SSP発行書類 : 米国ビザ用写真4枚(サイズ5*5、白背景)
- 電子辞書、筆記用具、ノート
- デジタルカメラ
- 洗面用具(石鹸、歯磨き粉、歯ブラシ、シャンプー、トイレトペーパーなど)
- サングラス、日焼け止め、水着、傘
- 眼鏡+コンタクトレンズ
- 簡単な夏服 + 長袖と長ズボン(長時間のエアコン使用時に便利)
- 靴下、下着、タオル等の綿製品
- 医薬品: 総合感冒薬、腸炎薬、救急薬、バンドエイド、個別に服用する薬(英文処方箋持参)
- 出身地のお土産(ポストカード、キーホルダーなど) ※オプション
- その他: 南京錠(キャリーバッグ用)、目覚まし時計、腕時計、ドライヤーなど
- 電圧: **220V使用可能(ただしラサール寮以外はコンセント形状が異なる場合があります、11型プラグが必要)**

■ 荷物のご案内

受託
手荷物

・15~20kg 1個

・(航空会社の規定に従う)

機内
手荷物

・7kg 1個

・(航空会社の規定に従う)

キャリア

3面(横*縦*高さ)の合計が 110cm 以内

機内持ち込み禁止品

受託手荷物として配送 - ナイフ、ハサミ、爪切り、電池、ジェルなど、規定サイズ外のすべての液体

機内持ち込みおよび預け入れいずれも不可

気体型スプレー (ex.殺虫剤、ヘアスプレーなど)

※ 液体類機内持ち込み可能な場合

- 100ml容器使用：ジップロックで密封(ex.スキン、ローションなど)

※ライター1個のみ可能 (委託不可/フィリピン国内線の場合はライター禁止)

*注意

手荷物のチェックイン時に他人の物は絶対に代理運搬 禁止 (違法な物品例: 麻薬)

手荷物の重量は必ず規定を守って準備 ⇒ 超過時は追加費用発生!!!!

■ 外貨両替のご案内

個人のお小遣い

- お小遣い
- 寮の保証金 3,000ペソ (約8,000円)
- 初期生活費 約33,000円

現地引き出し

- 出金手数料 550円~1,100円
- 国内銀行で直接発行可能

- 海外トラベルウォレット(銀行確認)
- 引き出し可能なカードであることを確認 (PLUS, CIRBUS など)

*ATM 利用方法(国内の引き出し機と同じ)

- ① カードを入れます。
- ② パスワード(PIN NO.)を押します。
- ③ オプション-入金(Deposit)/入金時に使用、**出金 (Withdrawal)**
- ④ **送金(Transfer) / 預金残高 (Balance or Statements)**
- ⑤ 口座(Account) 選択(クレジット口座と預金口座を選択 1)
- ⑥ **金額(Amount)** 選択
- ⑦ 他のサービスを希望する場合はYes、終了を希望する場合は**No**
- ⑧ 銀行カードが出た後、お金(引出時)、領収書の順番で出てきます。

■ 携帯電話の利用案内

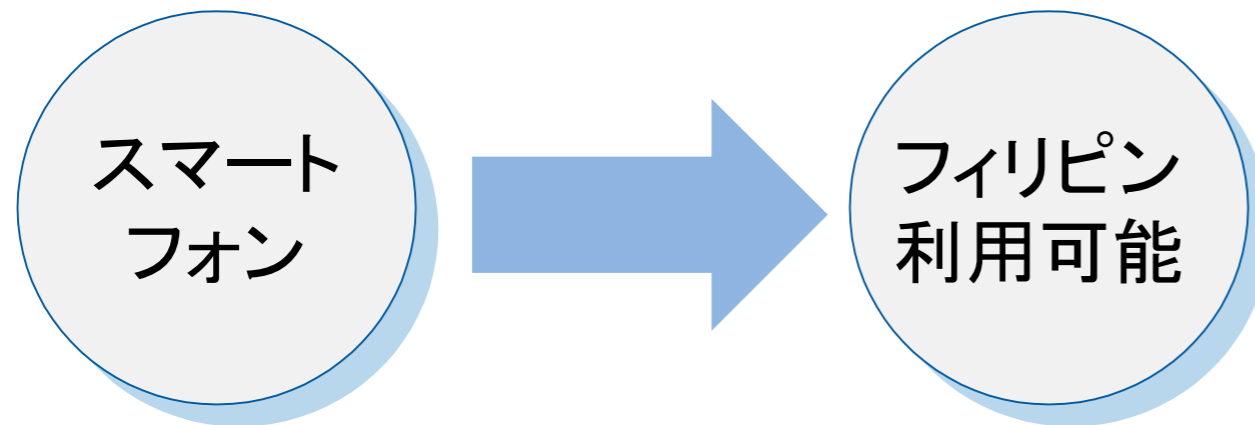

スマートフォンをフィリピン国内用として利用可能

1. スマートフォンの背面にあるU-SIM CARDを外し
 2. フィリピンのSIMカードを購入後、登録(Activation) (3,000円前後で購入可能)
⇒新しい番号の作成 例:0999- 123-4567
 3. フィリピンのSIMカードを入れるとすぐに受信可能
 4. ただし、電話をかけるためには別途プリペイド電話カードを購入。チャージ後に使用可能
- * SIMカード、プリペイド電話カード以外の追加料金無し
5. データ使用プロモーション申請時、48GBで約1,700円程度
 6. 出国前に自身の携帯電話を予約停止するよう申請し、クラーク到着後に停止ようにしてください。
また、もしもの場合に備えてフィリピン内でWi-Fiおよび電話が受けられるようにしてください。

■ 空港出発

出発
3時間前まで

空港到着

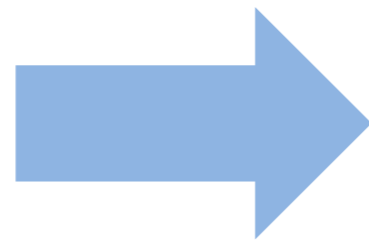

1. 航空会社のカウンターで荷物を預ける
⇒ パスポート、航空券、航空券、マイルカード
(該当航空会社のホームページでマイルを貯める)

2. 搭乗券(Boarding Pass)交換
⇒ ゲート、座席番号、搭乗時刻の
確認



出国手続き

搭乗券と荷物タグを
受け取ります



保安検査

所持品/危険物の
所持検査を受けます



出国審査

パスポートを提出して
出国審査を受けます



搭乗場へ移動

搭乗ゲートに移動して
待機します



搭乗

搭乗ゲートと
搭乗時間を確認！

フィリピン・クラーク空港到着



クラーク到着
身の回り品を
確認します



検疫・入国審査
QRコードを提示し
入国審査を行います

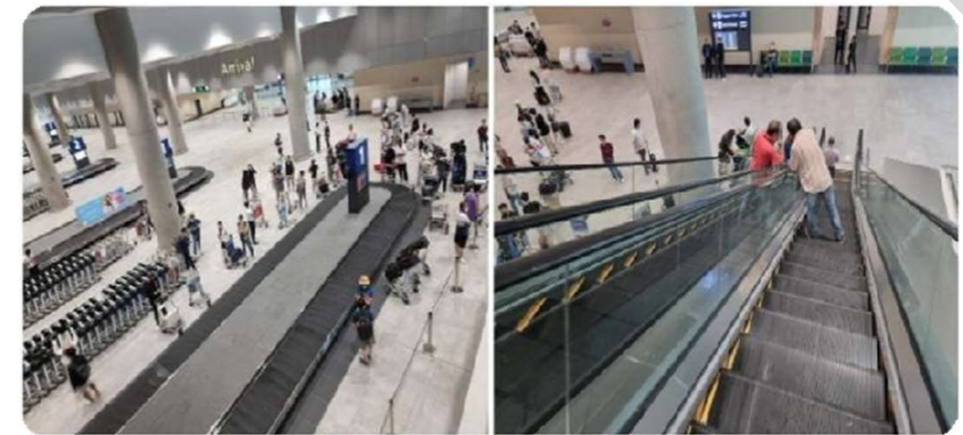

手荷物を探す
数量・内容確認後、
ターミナルを出ます



税関審査
税関申告書の
提出



送迎待ちの様子

WELCOME

税関検査後、出口に出たら
『Global Standard』または『GS ACADEMY』の
プラカードを持って送迎場所で待機しています。
大学の団体の場合、大学団体名で待機します。

e-travel card 登録方法 - 飛行機出発72時間前から必須!



■ e-Travel CARD 登録手順

スマートフォンで <https://etravel.gov.ph/> にアクセスします。(検索:Philippine etravel)

*イートラベルが初めての方はアカウントを作成してください。

クリック!

The screenshot shows the eTravel website interface. At the top, there is a header with the eTravel logo and the URL <https://etravel.gov.ph/>. Below the header, there is a search bar with the text "このページを訳す" and a search icon. The search results are displayed below the search bar, with the first result highlighted in a yellow box. The highlighted result is for "eTravel" and includes the description "Philippine One-Stop Electronic Travel Declaration System." Below the search results, there are several menu items: "Sign in", "Create an account", "eTravel", "Forgot Password", and "FAQs". At the bottom of the page, there is a link to "etravel.gov.ph からの検索結果 »".

eTravel
<https://etravel.gov.ph/> · このページを訳す

eTravel
Philippine One-Stop Electronic Travel Declaration System.

Sign in
Sign in to eTravel with eGovPH. OR. Create an account ...

Create an account
In compliance with Ease of Doing Business Law (R.A. 11032), an ...

eTravel
You may only register within 72 hours prior to your arrival or ...

Forgot Password
In compliance with Ease of Doing Business Law (R.A. 11032), an ...

FAQs
What is the official website of the eTravel System? The https ...

[etravel.gov.ph からの検索結果 »](#)

Philippine Travel Information System
Simplify your travel with eTravel

eTravel is **FREE**

Click here to Sign In

or

Download eGovPH app



In collaboration with



In compliance with Ease of Doing Business Law (R.A. 11032), an act promoting ease of doing business and efficient delivery of government services.

eGOV^{PH}

Hi, Josie
+63 917 123 4567



eTravel

Philippine Travel Information System



Featured eGovPH Services

National Government Services

Local Govern Services



■ メールアカウントを作成する

Login

Enter Email address

Password



[Forgot Password](#)

Login

 Sign in to eTravel with eGovPH

OR

Create an account



1. イートラベル初作成ならアカウントを作成する

eTravel



Dear eTravel User,

Thank you for registering at eTravel! We're excited to have you as a new member of our community. To get started, please activate your account by entering the OTP provided below.
OTP Code:

315781

Please note that the OTP code is valid for the specified period only. If the OTP code expires, you will need to request a new one.

We are committed to offering you the best possible service and look forward to providing you with a seamless experience.

Best regards,
eTravel Team

2. 入力したメールで送信された6桁の暗証番号の確認

■ メールアカウントを作成する

Enter One-Time-Password

Please enter the 6 digit one-time Password (OTP) that was sent to pink****@naver.com

OTP

3	1	5	7	8	1
---	---	---	---	---	---

Resend email code in 1:49 seconds...

△ Kindly wait for at least **3 minutes** for the **6-digit code** to arrive. Sometimes, there may be delays in receiving it. Thank you for your patience!

Continue

Already have an account? [Login](#)

3. 6桁の暗証番号を入力

Create your password

Please enter a strong password for pink****@naver.com

Create your Password

●●●●●●●●



- The password must be at least 8 characters.
- The password must contain at least one uppercase and one lowercase letter.

Password Confirmation

●●●●●●●●



Continue

4. パスワードを作成
(最低8桁、大文字と小文字の両方を入力)

Personal Information



📷 Take a photo or upload a file. * 写真アップロード



PHILIPPINE PASSPORT
Holder



1) 外国パスポート(フィリピン入場)

FOREIGN PASSPORT
Holder

2) 英語 名

First Name

Middle Name (optional)

3) 英語 姓

Last Name (optional)

Suffix (optional)



4) 性別

Sex



5) 生年月日

Birth Date (MM/DD/YYYY)



6) 電話番号

Mobile Number



+63

7) 国籍

Citizenship



8) 出生国

Country of Birth



9) パスポート番号

Passport Number

10) パスポート発行国

Passport Issued Country



11) パスポート発行日

Passport Issued Date (MM/DD/YYYY)



12) 職業

Occupation



Next

5. 個人情報の入力

- パスポート上の個人情報を入力
- 国籍、出生国、パスポート発行国
 - Japan
- 職業(Occupation)は
 - Studentなど個人に応じた職業を選択

Travel Details - Philippine Arrival (via AIR)

1) 旅行目的

Purpose of Travel
Holiday/Pleasure/Vacation

2) 旅行者の種類

Traveller Type
AIRCRAFT PASSENGER

Flight Information

3) 航空会社情報

Name of Airline

4) フライト番号

Flight Number

Notice: Please fill in the correct flight number in your scheduled travel. Relative to the NAIA Airport Terminal reassignments of airline companies, please disregard the auto-fill detail of the airport terminal based on your declared flight number.

Origin

5) 出国国名

Country of Origin

6) 出国空港

Airport of Origin

7) 出国日

Date of Departure

8) 帰国日

Date of Return

With Transit (Connecting Flight)?

Destination

9) フィリピン到着空港

Airport of Destination

10) 到着日

Date of Arrival

Destination upon arrival in the Philippines 11) 滞在する場所情報

Residence Hotel/Resort Transit Via Airport

Same as Permanent Country of Residence 12) 滞在先住所(フィリピン) ***住所確認!**

Residence Address

#5208 C.M. Recto Ave., Clark Freeport Zone, Clark Field, Pampanga, Philippines

6. 旅行目的及び滞在先を入力

Health Declaration

As of July 22, 2023, No Covid-19 test or Vaccination requirement when travelling to the Philippines.

Country(ies) worked, visited and transited in the last 30 days (optional)

Add

Have you had any history of exposure to a person who is sick or known to have communicable/infectious disease in the past 30 days prior to travel?

Yes No

Have you been sick in the past 30 days?

Yes No

Previous

Next

Currency Declaration

Any person bringing into or taking out of the Philippines local and foreign currencies or monetary instruments is required to declare the whole amount using the Currencies Declaration Form in the following instances only:

A) Legal tender Philippine notes and coins, checks, money order and other bills of exchange drawn in pesos against banks operating in the Philippines in excess of the PHP50,000 limit; and/or

B) Foreign currency as well as other foreign currency-denominated bearer monetary instruments in excess of the USD10,000 threshold or its equivalent in other foreign currency.

A prior written authorization from the Bangko Sentral ng Pilipinas (BSP) is required for cross-border transfer of legal tender Philippine notes, coins, checks, money orders, and other bill of exchange in an amount exceeding the PHP50,000.00 pesos limit. The BSP, however, allows cross-border transfer of local currency in excess of the PHP50,000.00 limit only for the following purposes:

- a) testing/calibration/configuration of money counting/sorting machines;
- b) numismatics (collection of currency); and
- c) currency awareness.

NON-DECLARATION OR FALSE DECLARATION SHALL BE SUBJECT TO SANCTIONS SUCH AS CONFISCATION OF THE CURRENCY AND POSSIBLE CRIMINAL PROSECUTION pursuant to Republic Act No. 10863 or the Customs Modernization and Tariff Act in relation to BSP's regulations on physical cross-border transfer of currencies and other monetary instruments.

WARNING: Offenses that may result to the forfeiture of the goods and/or imposition of penalties and criminal prosecution of the Traveler or Crew.

1. Bringing in of PROHIBITED or RESTRICTED GOODS under Section 118 and 119 of the CMTA;
2. Bringing in of REGULATED GOODS in excess of the allowable limits without the necessary import permit under Section 117 of the CMTA;
3. Assault, resistance or disobedience to a Customs Officer under Article 151 of the Revised Penal Code of the Philippines; and
4. Making any false or misleading statements to a Customs Officer.

By continuing, you confirm that you have read and understood the information above.

Do you have baggage or currency to declare?

No

Yes

Previous

7. 税関・旅行情報

Other Travel Details

Accompanied family members

同行者の有無/18歳未満の有無

Below 18 yrs. old

0

18 yrs. old and above

0

No. of Baggage

手荷物とキャリーバックの数チェック

Checked-in (pcs)

1

Hand-carried (pcs)

1

First time visiting Philippines? フィリピンを初訪問かチェック

Yes No

Previous

Next

For Customs - General Declaration

Total Amount of goods purchased and/or acquired abroad?

Philippine Peso US Dollar

Amount
1,000

1) Philippine Currency and/or any Philippine Monetary Instrument in excess of PHP 50,000.00; (i.e. Check, Bank, Draft, etc);

Yes No

If YES, please submit the original copy of prior authorization from the Bangko Sentral ng Pilipinas at the Bureau of Customs Arrival Area.

2) Foreign Currency and/or Foreign Monetary Instrument in excess of USD 10,000.00 or its equivalent;

Yes No

If YES, please fill out the Foreign Currency and Other Foreign Exchange-Denominated Bearer Monetary Instruments Declaration Form at the Bureau of Customs Arrival Area.

3) Gambling Paraphernalia;

Yes No

If YES, please submit prior import permit/clearance from the Philippine Amusement and Gaming Corporation.

4) Cosmetics, skin care products, food supplements and medicines in excess of quantities for personal use;

Yes No

If YES, please submit prior import permit/clearance from the Food and Drug Administration.

5) Dangerous drugs such as morphine, marijuana, opium, poppies or synthetic drugs;

Yes No

If YES, please submit import permit/clearance from the Philippine Drug Enforcement Agency.

6) Firearms, ammunitions and explosives;

Yes No

If YES, please submit the import permit/clearance from Firearms and Explosives Office, Philippine National Police.

7) Alcohol and/or tobacco products in commercial quantities;

Yes No

8) Foodstuff(s), fruit(s), vegetable(s), live animal(s) (i.e. meat, eggs etc.), marine and aquatic products(s), plant(s) and/or the product(s) and their by-product(s);

Yes No

If YES, please submit the import permit/clearance from the National Plant Quarantine Services/National Veterinary Quarantine Services.

9) Mobile phones, hand-held radios and similar gadgets in excess of quantities for personal use, and radio communication equipments;

Yes No

10) Remains (human ashes), human organs or tissues;

Yes No

If YES, please secure clearance from the Bureau of Quarantine.

11) Jewelry, gold, precious metals or gems

Yes No

12) Other goods, not mentioned above;

Yes No

If YES, please enumerate.

8. サインとQRバーコードを受け取る

For Customs - Declaration Attachments and Signature

 Take a photo or upload a file.

Signature

 Clear

By Clicking "Next", you hereby certify under pain of falsification that this declaration is true and correct to the best of my knowledge

Previous Next

eTravel 

AIRPORT CUSTOMS

IMMIGRATION

Kindly present your passport to the Immigration Officer for eTravel registration confirmation and QR Code to Customs officer for clearance.



QR 生成完了!

WITH BAGGAGE DECLARATION
WITHOUT CURRENCY DECLARATION

[Download QRCode](#)
[Back to Home](#)



 Register as SPONSOR and win exciting prizes! [Click HERE!](#)

■ 到着後最初の月曜日のスケジュール (現地事情により変更される場合があります。)

時間	内容
07:00~08:00	朝食
09:00~11:00	集合・レベルテストの実施
11:00~12:00	オリエンテーション実施
12:00~13:00	昼食
13:00~13:30	GSツアー(施設説明及びGS紹介)
18:00~19:00	夕食

- 1) 新入生の **パスポート回収(SSP発行及び保管)**
- 2) **現地費用の案内と支払い**(SSP、保証金、IDカード発行、電気代・水道代案内など)
- 3) SMシティツアー、外貨両替、携帯電話のSIMカード購入など。

■ 現地費用支払

	ビザ延長費用	SSP	I-Card	デポジット	学生証	電気代	総合管理費	総費用
4週間		6,500 ペソ		5,000 ペソ	300 ペソ	1,000 ペソ	2,500 ペソ	15,300 ペソ
8週間	3,800 ペソ		5,000 ペソ				21,600 ペソ	
12週間	9,000 ペソ		3,500 ペソ				32,800 ペソ	
16週間	12,300 ペソ		3,500 ペソ				38,600 ペソ	
20週間	15,600 ペソ		3,500 ペソ				44,400 ペソ	
24週間	18,900 ペソ		3,500 ペソ				50,200 ペソ	

教材費は退室時にデポジットから差し引かれます。

	追加時	ドミトリーデポジット(訪問者)	-	退室時に返却
		教材費(コピー)	一巻あたり 250-500 ペソ	デポジットから控除
		一日の宿泊費(家族)	1,500 ペソ	一人基準
		一日の宿泊費(個人)	3,000 ペソ	
	クラス	授業変更(グループ授業⇒1対1授業)		1授業/4週間基準
		1対1授業を追加		1授業/4週間基準
	空港送迎	クラーク空港	500 ペソ	1人/片道
		マニラ空港	5,000 ペソ	3人定員/1人追加時500ペソ/片道

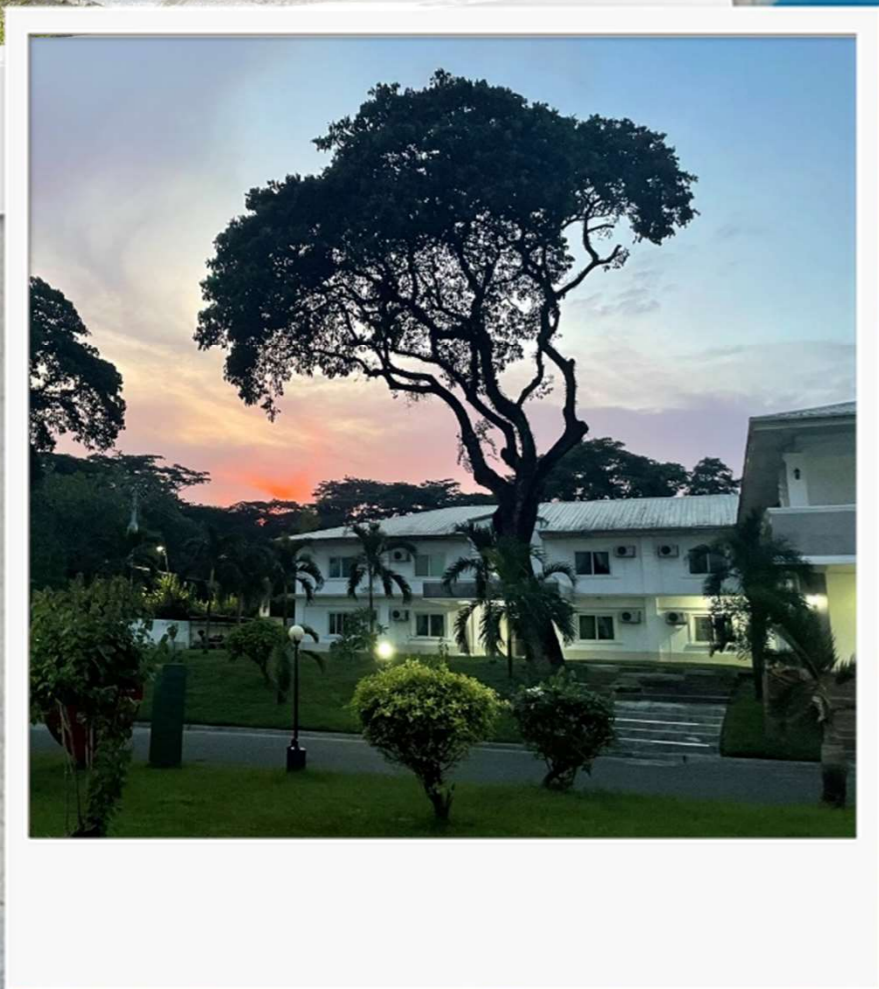

ありがとうございます。
-GS 語学院-

韓国 Global Standard Seoul Office
209, 149, Shinchon-ro, Seodaemun-gu,
Seoul, Republic of Korea
TEL : +82-2-6351-1330 / +82-10-9042-8158

フィリピン現地 Global Standard English Language School #5208 C.M.
Recto Ave., Clark Freeport Zone,
Clark Field, Pampanga, Philippines
TEL : +63-45-499-2334 / 070-8630-6391~2

日本 Global Standard Tokyo Office
〒110-0016
東京都台東区台東2-10-13 blooming bd. 1F
TEL : +81-3-6661-0122 / +81-80-3170-4020