

CELLA ACADEMY

管理型ジュニア留学プログラム

CEBU

JUNIOR

ジュニア留学

CELLA ENGLISH

BEST TEACHER

管理型

STUDY IN CELLA

CELLA
CELLA ENGLISH ACADEMY

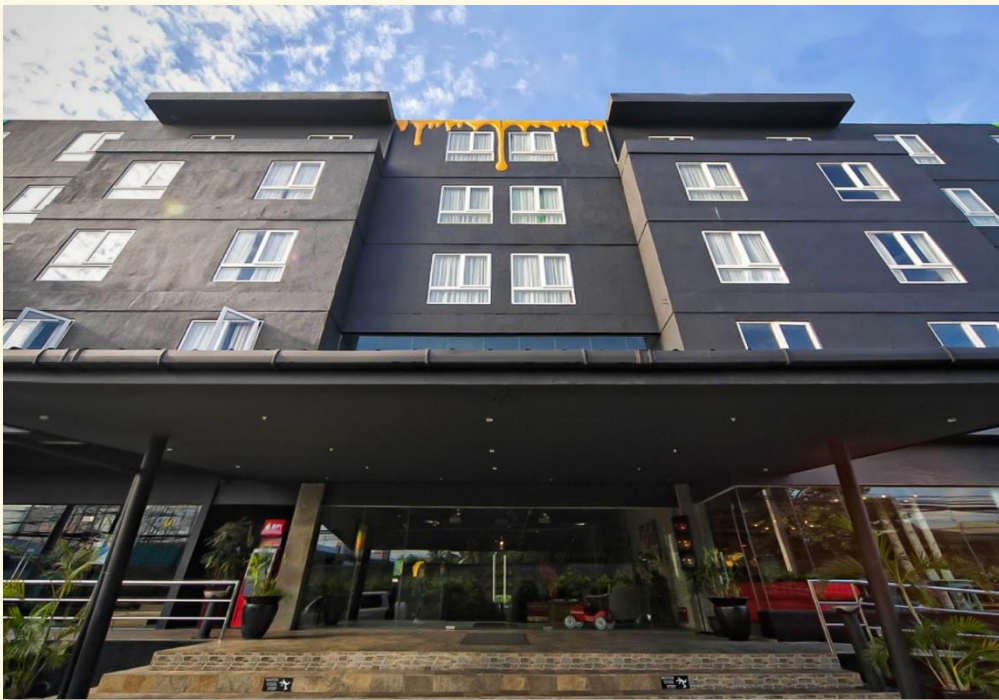

The reasons Why CELLA IS DIFFERENT

賢明な選択がもたらす最高の結果を約束します。

CELLA ACADEMYはジュニアカリキュラムと留学の専門家であることに誇りを持っています！

CELLA ACADEMYとは

「16年」という時間は着実に両親と子どもたちの愛と信頼に基づいて成長を重ねた時間であります。今後の「未来英語教育のビジョン」を提供する「知恵」と「情熱」をさらに育てる100年以上健在できる、英語教育の代表ブランドを作らなければならないという課題でもあります。

16年間、愛を持って育ててくれた家族のみなさまに、今後もCELLA ACADEMYは企業理念である「教育を通じた社会貢献、子どもたちと両親を心から支える企業」を理念として発展と成長を重ねていく、韓国資本の名門語学学校になります。



About Us

CELLAを選択する理由

1. 優れた講師陣（TOEIC、IELTS実績） 4
2. 個別カスタム授業、進路指導 8
3. セブのインターナショナルスクール 11
4. 安全なCELLAの生活 13
5. 研修費用案内 17



About Us
CELLAを選択する理由
優れた講師陣



カリキュラムトレーニング

講師陣の80%以上はセブの教育大学出身の講師で構成されており、教材別学習と授業スキル教育を毎週定期的に行っています。



定期的な講師の評価

TOEIC、IELTSの授業進行研究と定期的なTeacher Trainingとともに、毎月講師評価試験を実施しています。



優秀講師陣養成

Cambridge TKTプログラムを活用して優秀な講師陣を持続的に養成しています。

管理型ジュニア留学を担当する講師は より厳格に選ばれます。

1

書類選考

CELLAは先生たちにより良い賃金と勤務条件を提供しています。3年以上またはそれに準ずる英語教授法を備えた志願者のみを選別して採用しています。

TOEIC900点以上/3年以上経歴

2

1stインタビュー

ジュニア留学管理講師に志願した講師を対象にCELLA独自の英語試験を行っています。

英語力評価

3

2ndインタビュー

インタビューを通じて志願者の学歴および教育背景を評価します。インタビューは文法、発音、授業管理に関する質問で構成されています。

集中評価

4

模擬授業

模擬授業を通じて講師たちの授業スキルと学生への対応方法まで学びます。

CELLA講師陣の前で模擬授業

5

研修

学生との正規授業の前に、現地学校に入学するの学年とその課程に合う学校教材の学習およびトレーニングを行います。

現地校教科書トレーニング

厳格な過程を経て選別された 講師たちは学生たちに最高の学習を 提供します！

CELLAは厳格な課程を通じて優秀な講師のみを採用します。

その中でもジュニア留学を管理する担当講師は
現地学校への進学という最優先課題のため、CELLAのカリ
キュラムと共に現地校と同様の教科書を並行して
授業を進めることができる、トレーニングを受けた講師の
中でも上位の講師のみで構成しています。

特に、現地の授業についていくためには必ず
必要な数学、科学、英語などの部分を集中的に教え、
入学率だけでなく、学校に通う際に必要な部分も満たして
いきます。

様々な現地学校入学を導いた経験を持つ優秀なCELLAの講
師たちが、学生の必要な部分を的確に把握し、現地学校入
学や大学進学に導きます。

About CELLA's Class



個別カスタム授業



CELLAプログラムのカスタム授業
は1対1授業中心のカリキュラムで
構成されています。
この授業は、学生たちが難しいと感
じやすい文法や語彙の理解など中心
に行われ、4つの言語能力
(話す、聞く、書き、読み)の向上に
集中して構成されています。

CELLAのグループ授業は
「アメリカンテキストーリーディ
ング」の授業で、さまざまな分野の記
事を読み、会話の練習をします。
個人の意見と質問を交わしながら
インタビュー試験の準備も
一緒に行われます。
また、MIX UP CLASSにより毎日
学ぶ教材がチャプターに出てくる
英単語暗記とエッセイと関連するよ
うに授業が組み立てられています。





小グループ授業

ETS **TOEIC** CELLA Teacher's
OFFICIAL SCORE REPORT

		LISTENING		TOTAL SCORE
Name: Radones Blas Jerico		Your score: 495		
1420911	1993/12/21	5 		960
Identification Number	Date of Birth (yyyy/mm/dd)			
2017/04/22	2019/04/22	READING		
Test Date (yyyy/mm/dd)	Valid Until (yyyy/mm/dd)	Your score: 465		
		5 		



Client/Institution Name: SME Academy

Hopkins International Partners Inc., 2/F L&F Bldg, 107 Aguirre street, Legaspi Village Makati City 1229
 Copyright © 2017 by Educational Testing Service. All rights reserved. ETS, the ETS logo and TOEIC are registered trademarks of Educational Testing Service.

		LISTENING		TOTAL SCORE
Name: Arsolon Ivy		Your score: 495		
1368068	1994/06/20	5 		955
Identification Number	Date of Birth (yyyy/mm/dd)			
2016/07/02	2018/07/02	READING		
Test Date (yyyy/mm/dd)	Valid Until (yyyy/mm/dd)	Your score: 460		
		5 		

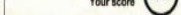

Client/Institution Name: SME Academy

Hopkins International Partners Inc., 2/F L&F Bldg, 107 Aguirre st, Legaspi Village Makati City 1229
 Copyright © 2017 by Educational Testing Service. All rights reserved. ETS, the ETS logo and TOEIC are registered trademarks of Educational Testing Service.

		LISTENING		TOTAL SCORE
Name: Aroa Lougie		Your score: 490		
7014	1987/09/24	5 		940
Identification Number	Date of Birth (yyyy/mm/dd)			
2015/07/04	2017/07/04	READING		
Test Date (yyyy/mm/dd)	Valid Until (yyyy/mm/dd)	Your score: 450		
		5 		



Hopkins International Partners Inc., 2nd Floor L&F Bldg, 107 Aguirre st, Legaspi Village Makati City 1229

Copyright © 2017 by Educational Testing Service. All rights reserved. ETS, the ETS logo and TOEIC are registered trademarks of Educational Testing Service.

		LISTENING		TOTAL SCORE
Name: Acosta Aife		Your score: 480		
0625517127	1982/08/15	5 		965
Identification Number	Date of Birth (yyyy/mm/dd)			
2016/10/01	2018/10/01	READING		
Test Date (yyyy/mm/dd)	Valid Until (yyyy/mm/dd)	Your score: 485		
		5 		



Client/Institution Name: SME Academy

Hopkins International Partners Inc., 2/F L&F Bldg, 107 Aguirre st, Legaspi Village Makati City 1229
 Copyright © 2017 by Educational Testing Service. All rights reserved. ETS, the ETS logo and TOEIC are registered trademarks of Educational Testing Service.

		LISTENING		TOTAL SCORE
Name: Parreño Ruthly Joy		Your score: 495		
160504966086	1991/02/26	5 		945
Identification Number	Date of Birth (yyyy/mm/dd)			
2016/10/01	2018/10/01	READING		
Test Date (yyyy/mm/dd)	Valid Until (yyyy/mm/dd)	Your score: 450		
		5 		

Client/Institution Name: SME Academy

Hopkins International Partners Inc., 2/F L&F Bldg, 107 Aguirre st, Legaspi Village Makati City 1229
 Copyright © 2017 by Educational Testing Service. All rights reserved. ETS, the ETS logo and TOEIC are registered trademarks of Educational Testing Service.

		LISTENING		TOTAL SCORE
Name: Silva Bonjoseph		Your score: 485		
1271408	1991/10/03	5 		965
Identification Number	Date of Birth (yyyy/mm/dd)			
2015/08/06	2017/08/06	READING		
Test Date (yyyy/mm/dd)	Valid Until (yyyy/mm/dd)	Your score: 480		
		5 		

Hopkins International Partners Inc., 2/F L&F Bldg, 107 Aguirre st, Legaspi Village Makati City 1229

Copyright © 2017 by Educational Testing Service. All rights reserved. ETS, the ETS logo and TOEIC are registered trademarks of Educational Testing Service.



個人に合わせた授業および進路指導

残念ながら、今この瞬間に英語を勉強する時間に文法本と単語帳を読みながら多くの時間を暗記に費やし、勉強している学生が多くみられます。言語は勉強の対象ではなく、身につけ、発展させる対象です。

私たちは英語を「勉強」しません。まさにこれが、私たちがなぜ英語が話せないのかに対する答えです。英語は言語(Language)です。外国語は勉強するのではなく、習慣化させなければなりません。スポーツを例に挙げれば簡単に理解できるでしょう。水泳を理論だけで習うと絶対に泳げません。直接プールに行って地道な努力をして初めて体が慣れます。英語も変わりありません。聞いて話す地道な練習で私たちの耳と舌を習慣化させなければなりません。

間違った英語学習法を多くの専門家が指摘しています。このような種類の書籍が多く出版されており、絶え間なくテレビやネットを通じ講義もしています。しかし、単純に本を読んだり講義を受けたりしても習慣を正すことは容易ではありません。

このように間違った英語学習の習慣を正して、言語という本質を理解し、勉強のみでは大幅な向上につながらないことを知っているCELLAのノウハウで、学生たちの英語学習能力を向上させ、希望するインターナショナルスクールへの入学を目標にしています。

英語学習にも正しい方法があります。

4~12週間の短い期間では英語を完璧にすることはできませんが、学習後にインターナショナルスクール入学を目的とする学生にとって、最も効果的な学習法は正しい英語学習の反復訓練です。

CELLAの講師陣は運動や演奏のように自然に英語が出るように自分で学習する方法を身につけられるように最大限の助けになるでしょう。

SCHEDULE



早期留学クラスの場合、すべての授業課程とスケジュールは現地校の規定に従います。
 早期留学クラスの金額にはお弁当+送迎費用+ガーディアン現地学校訪問相談とケア費用が含まれていますが、
 学校行事に必要な費用は別途です。また高学年の数学・科学などの科目で、CELLA講師の授業が不可能な場合は、
 現地学校の正教師や教授に代替するため、追加費用が発生します。

入学準備クラス			
時間	クラス		
08:00 - 08:45	P1	1:1	Listening
08:50 - 09:35	P2	1:1	Speaking
09:40 - 10:25	P3	1:1	Grammar
10:30 - 11:15	P4	1:1	Writing
11:20 - 12:05	P5	センター長面談	学習進行評価
12:05 - 13:05	昼食		
13:05 - 13:50	P6	グループクラス	Reading & Debate アメリカンテキスト (低学年の場合は英語童話)
13:55 - 14:40	P7	グループクラス	算数・科学用語定理
14:45 - 15:30	P8	進路担当 (ヘッドディレクター)面談	英語インタビュー準備
15:35 - 16:20	P9	自習	Mix up Vocabulary
16:25 - 17:10	P10	自習	Essay

ジュニア留学クラス			
時間	クラス		
07:00 - 08:00	朝食 & 登校		
08:00 -	現地校の授業 (学年別に異なる)		
15:30 - 17:30	下校&センター長面談 (生活、学習進度チェック)		
17:30 - 18:00	夕食		
18:00 - 18:00	1:1	現地校教科書 (予習)	
19:00 - 19:50	1:1	現地校教科書 (復習)	
20:00 - 20:50	グループクラス		算数・科学用語定理
21:00 - 21:30	自習		Daily Vocabulary, Essay
21:30 -	就寝準備		

CELLA 管理型ジュニア留学プログラムの特徴

1. 専門的な学生管理

- 24時間体制の学生管理
- 目標に応じた学習管理
- ジュニア留学専門のマネージャー & 先生
- 管理型学生専用SNS運営

2. 放課後の学習管理

- 夕食後の授業
- 語彙力向上のための単語暗記と英語日記作成

3. 週末アクティビティ

- 管理型学生のための毎週末アクティビティ

4. アカデミック英語訓練

- 1:1授業を通じて不足している英語力向上の他に、現地学校の授業についていくための教科書の英単語とアメリカンテキストブックを使用したグループ授業でより深い英語学習を提供します。

5. 学生管理評価システム SAC (Student Assessment Card)

- Weekly Feedback System
- 毎週学生たちは各科目の講師との学習に対するフィードバックを受け、SAC Sheetをアカデミックヘッドディレクターに渡されます。
- アカデミックヘッドディレクターは、学生と毎週学習進度フィードバックを行い、フィードフォワード(Feedforward)を通じて弱点となる部分を克服し、正しい学習の方向を提示します。



6. 地元私立学校、現地校入学全課程トータルケア(1対1担任制)

- CELLAの管理型留学プログラムは忙しい両親に代わり、子どもたちの現地学校への入学過程から入学後の学習管理、現地授業と弱点教科に対する集中ケアを担当します。
- また、毎月1回学校相談などを通じて多国籍の子どもたちと、私たちが一緒に時間を過ごしながらか体験する学習、および学校生活適応度について、両親に代わりガーディアンとしてサポートします。

CEBU INTERNATIONAL SCHOOL



CIE



SAGE



BRIGHT ACADEMY



WOODRIGE



SINGAPORE
SCHOOL



CIS



ATENEO

セブ島 インターナショナルスクール

*現地学校訪問ツアーの申込みが可能ですが、出発時期と人数によって金額が異なります。

学校名	Ateneo	SAGE	Woodridge	Bright Academy	CIE International	SSC (Singapore International School)	CIS (Cebu International School)
場所	タランバンシティ	JYスクエアモール付近	マリアルイーサ ビレッジ	マリアルイーサ ビレッジ	マボロシティ	マンダウエシティ	タランバンシティ
学校の種類	私立学校	私立学校	私立学校	私立学校	インター校	インター校	インター校
年間授業料	約35万円	約50万円	約50万円	約75万円	約85万円	約160万円 (寄付金有り)	約330万円
	教材費と制服費、その他の事項を含むため、正確な授業料は学年によって少しずつ異なります。						
カリキュラム	国際学校レベルの カリキュラムと教材を利用	フィリピンの正規コース + 数学,科学はシンガポール 式で現地校のコースに従 う	国際学校レベルの カリキュラムと教材を 利用	国際学校レベルの カリキュラムと教材を利用	国際学校レベルの カリキュラムと教材を 利用	シンガポールカリキュラムを 利用 国際学校レベルのCore カリキュラムを利用	アメリカ国際学校レベル カリキュラムと教材の使用
	フィリピン1科目 中国語1科目	フィリピン1科目	フィリピン1科目 中国語1科目	フィリピン1科目	フィリピン1科目	フィリピン1科目 中国語1科目	フィリピン1科目
	教育省による必須事項のため、必ず1コマまたは2コマ程度のフィリピン語の授業有り。 外国人学生はクラスを半分に分け、簡単な絵画などを使いフィリピン語を英語で説明して授業を行う。						
クラス定員	23人	25人	25人	25人	25人	25人	20人
入学情報	面接+試験+IQテスト (最難関)	面接+試験	面接+試験	面接+試験	面接+試験	面接+試験 (グレードに合った英語力必 須) +校長と家族のインタビュー	面接+試験 (試験後校長と家族のインタ ビュー)
利点	-広いキャンパスアクティ ビティ可能 -安い授業料	-クラスを半分に分けた 少人数教育	-国際学校レベルの カリキュラムを利用	-国際学校レベルの カリキュラムを使用 -優れた施設	-国際学校レベルの カリキュラムを使用 -優れた施設	-国際学校レベルの カリキュラムと中国語クラス -シンガポールカリキュラムを 使用	-正式アメリカ国際学校の カリキュラムとアメリカ 大学の入学説明会開催
欠点	入学が難しい 郊外に位置	小規模キャンパス	小規模キャンパス	定員数が少ない 優れた英語力必須	ビル型キャンパス	国籍ごとに定員制限あり 優れた英語力がなければ脱落	高価な授業料
特記事項	中国語クラス有り 難しくついていくのが大変 入学後の転学率が高い	Visitor制度 (2か月以上)					年中定員があれば入学可能 セブで唯一宿題のない学校

About Us

高級ホテルを改装し充実した施設

CELLA Premium Campus

子どもたちに適した環境

CELLAプレミアムキャンパスは、子どもたちが海外生活をするのにとても良い環境です。ホテル式の学校寮やプール、便利な周辺環境を備えており、我が家のようなリラックスした環境の中で生活を楽しむことができます。

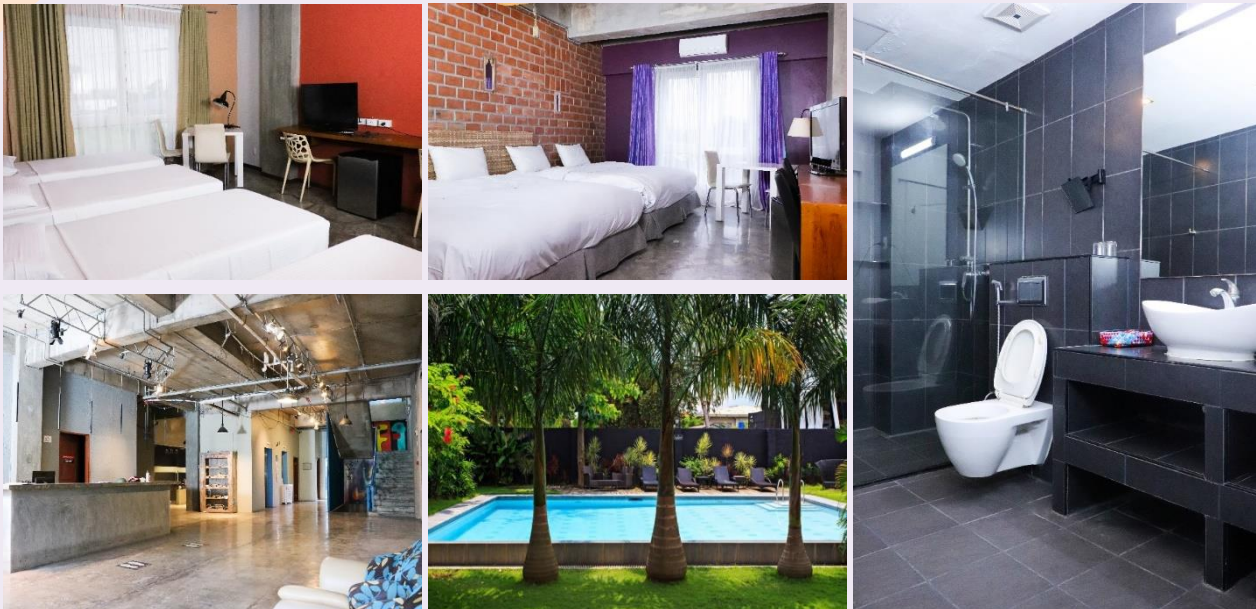

24時間体制のセキュリティガードとCCTV、最高級施設のシャワールームやテレビ、冷蔵庫、クローゼットなど自分の家のような環境で生活ができます。

CELLA
CELLA ENGLISH ACADEMY

セブの中心地Mandaue、最適な立地

徒歩5分圏内でフィリピン生活が楽しめます。



- Coffe shop
- Variety of restaurants
- Super Market



- Pharmacy
- GYM
- Screen Golf

- Asmara Urban Resort
(Tennis court, Swimming pool)

CELLA



- Korean Restaurant
- Hair Salon
- Japanese Market
- Coffee shop



- Korean Market
- Korean Restaurant
- Korean Clinic

Library



週末アクティビティ

子どもたちの新たな体験のため、多様で活動的なアクティビティプログラムを提供しています。

セブシティツアー



アイランドホッピング



ウォーターパーク





Breakfast



Lunch



Dinner

子どもたちは何を食べますか？

多くの国の学生たちの好みを合わせるために決まったメニューではなく、バイキング形式で食事を準備しています。

より良い食事サービスを提供するために、定期的に食事に関するアンケートを行っています。

研修費用

プログラム	金額	授業内容	対象 (グレード)
入学準備クラス	2,050ドル	<ul style="list-style-type: none">1:1クラス45分*4コマ小グループクラス45分*2コマセンター長&進路担当(ヘッドディレクター)と面談インタビュー試験の準備	小1~高3まで (最短12週以上登録)
早期留学クラス	2,050ドル	<ul style="list-style-type: none">1:1クラス50分*2コマグループクラス50分*1コマセンター長による生活と学習進捗チェック	小1~高3まで (最短12週以上登録)
入学準備通学	1,460ドル	<ul style="list-style-type: none">入学準備クラスの授業内容同じ(SSP 別途)	
放課後クラス	1,150ドル	<ul style="list-style-type: none">早期留学クラスの授業内容と同じ(SSP 別途)	
定期サービス	学校ごと 250ドル	<ul style="list-style-type: none">現地校入学、3校以上申請時の自動車送迎	
現地校ツアー	250ドル	<ul style="list-style-type: none">基本4校、最大5校のツアー (交通による変動あり) 大人1名20万円、子供同伴2名まで無料	交通費、人件費、 昼食

現地追加費用

- 1:1クラス: 8,000ペソ/class
- グループクラス: 6,000ペソ/class
- 現地校の数学、科学など成績別に異なる: 要相談/class

* SSP、ビザ延長費用は別途

*管理型留学をする子どもと保護者が同伴する場合は
CELLAの基本クラス1:1 *4コマを登録する必要があります。

*授業のために音声ファイルを聴くことができるパソコン、タブレット、
スマートフォンなどが必要なので、必ず準備してください。(低学年を含む)

THANK YOU

CELLA 管理型ジュニア留学プログラム

CEBU

JUNIOR

ジュニア留学

CELLA ENGLISH

BEST TEACHER

管理型

STUDY IN CELLA

★★★ ご覧いただき誠にありがとうございます。

この資料に含まれている方々は、実際にCELLAに来てくださった大切な学生たちです。
これらの写真を無断で外部に露出しないよう関係者の皆様、ご協力をお願いします。